

Wie geht es weiter nach der vierten Klasse?

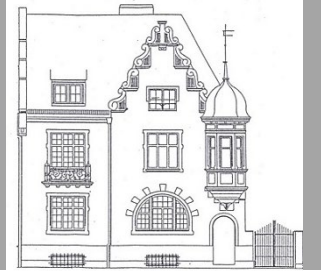

Informationen für Eltern der 4. Jahrgangsstufe
zum Übertritt an die Realschule oder das Gymnasium

Staatliche Schulberatungsstelle Ndb

Grundlegendes zum Übertritt

- Entscheidungshilfen
- Das bayerische Schulsystem nach der Grundschule
- Übertrittsbedingungen der einzelnen Schularten
- Termine und Formalia

Übersicht über die einzelnen Schularten

- Mittelschule
- Wirtschaftsschule
- Realschule
- Gymnasium

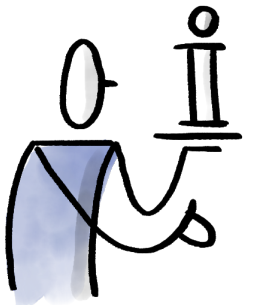

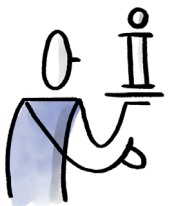

Bewusstsein für
eigene Stärken und
Schwächen

Eigenständigkeit

Selbstbewusstsein

Positiver Umgang
mit Rückschlägen

Vertrauen in die
eigenen Fähigkeiten

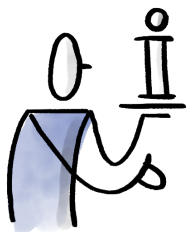

Das bayerische Schulsystem nach der Grundschule

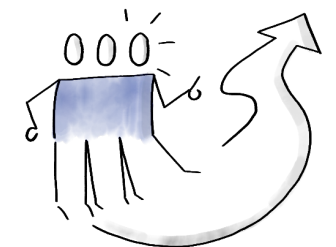
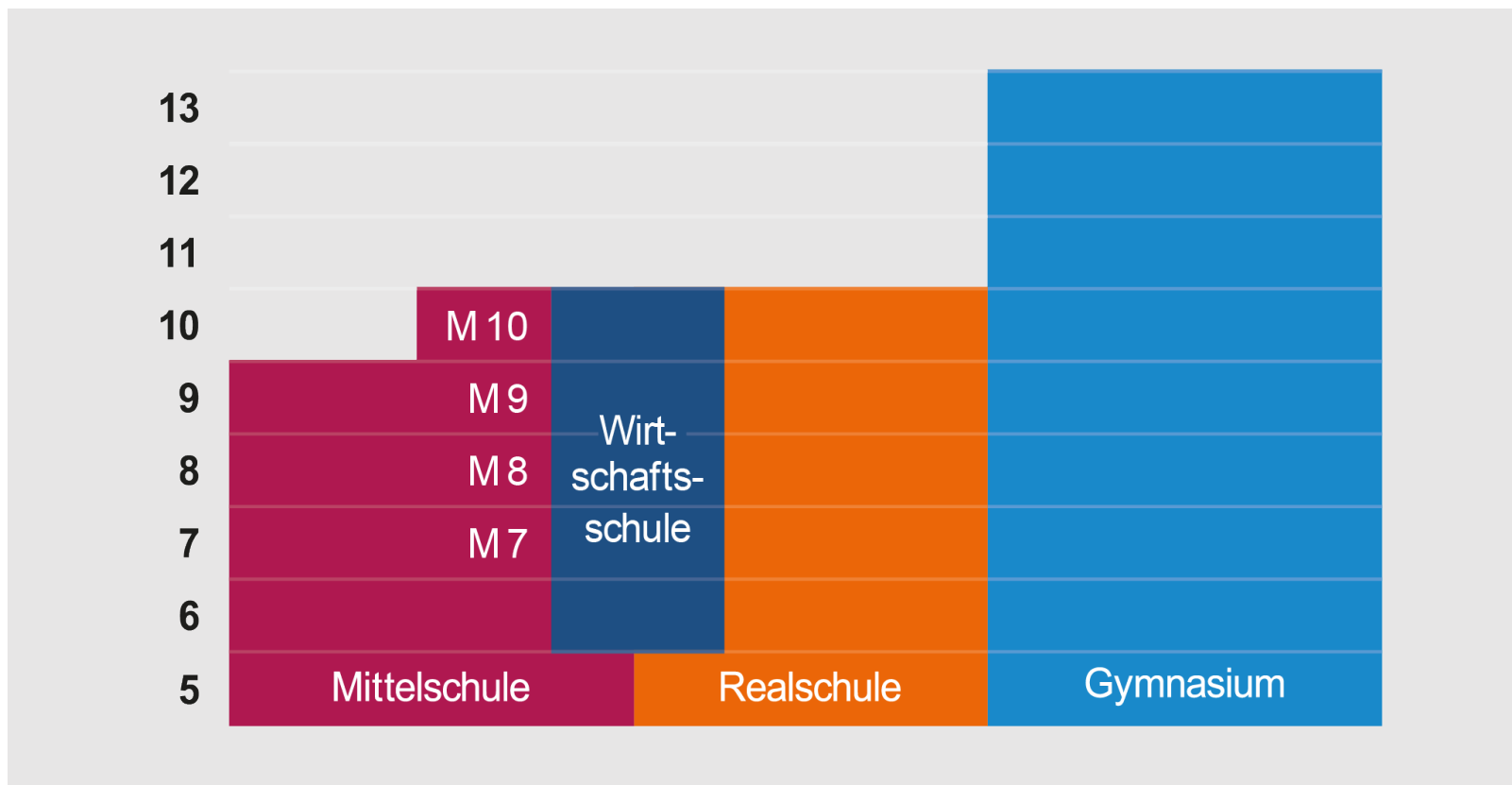

Übertrittsbedingungen der einzelnen Schularten nach der 4. Jahrgangsstufe

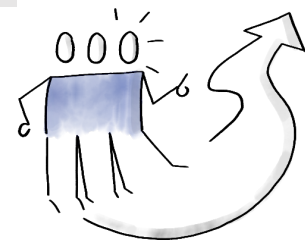
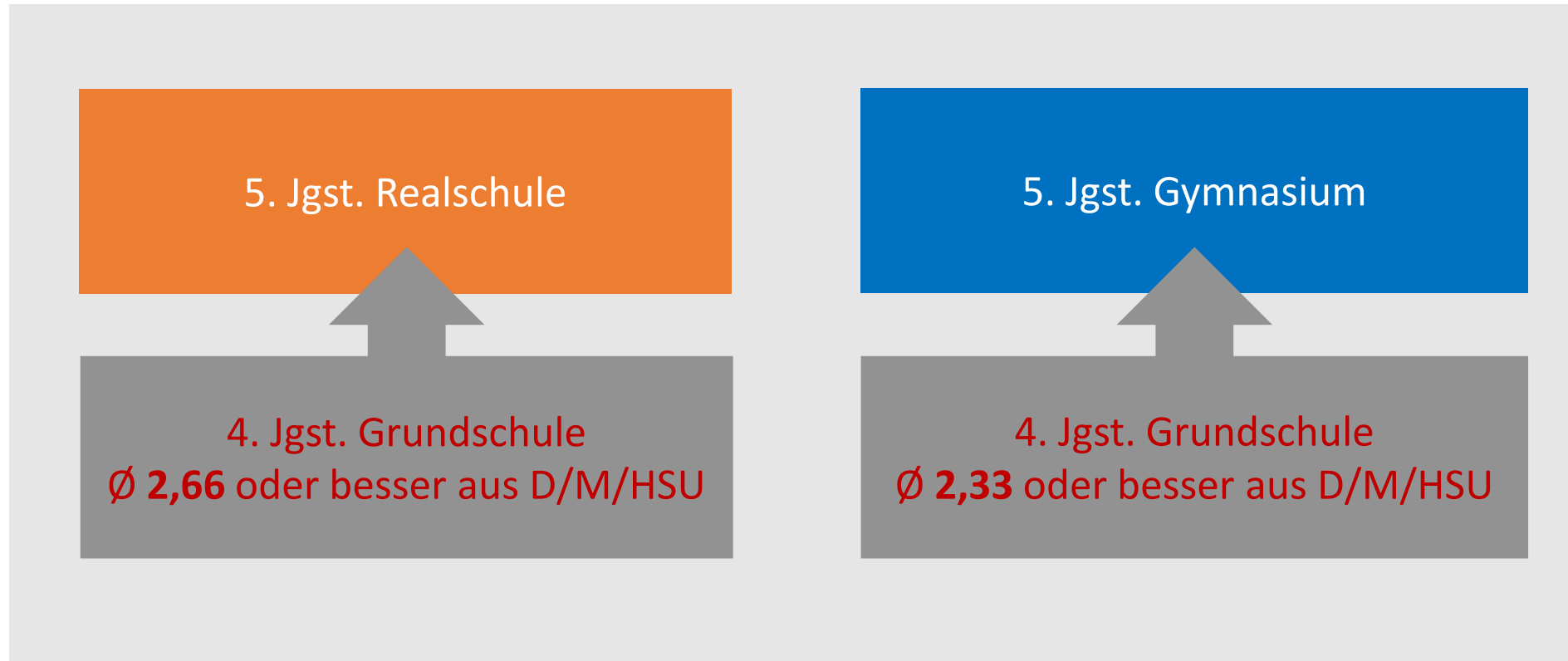

Bayernweit einheitliche Prüfung durch Lehrer der jeweiligen Schulart an einem zentralen dreitägigen Termin:

Deutsch:

- Fragen zum Textverständnis
- Schreibauftrag (erzählender Text)
- Rechtschreibung (Lückendiktat, Fehlertexte verbessern, Rechtschreibstrategien anwenden)
- Sprachkompetenz (Aufgaben zur Grammatik)

Mathematik:

- Formales Rechnen
- Sachaufgaben
- Geometrie

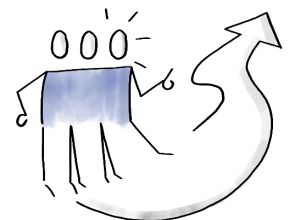

Der Probeunterricht ist bestanden,

- wenn in den Prüfungsfächern D, M mindestens die Noten 3 und 4 erreicht werden.

Der Elternwille entscheidet,

- wenn im Probeunterricht in beiden Prüfungsfächern mindestens die Note 4 erreicht wird.

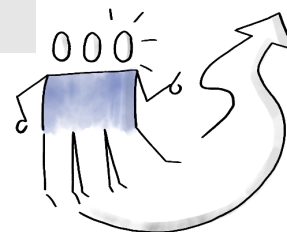

Übertrittsbedingungen nach der 5. Jahrgangsstufe - Realschule

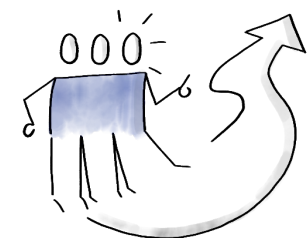
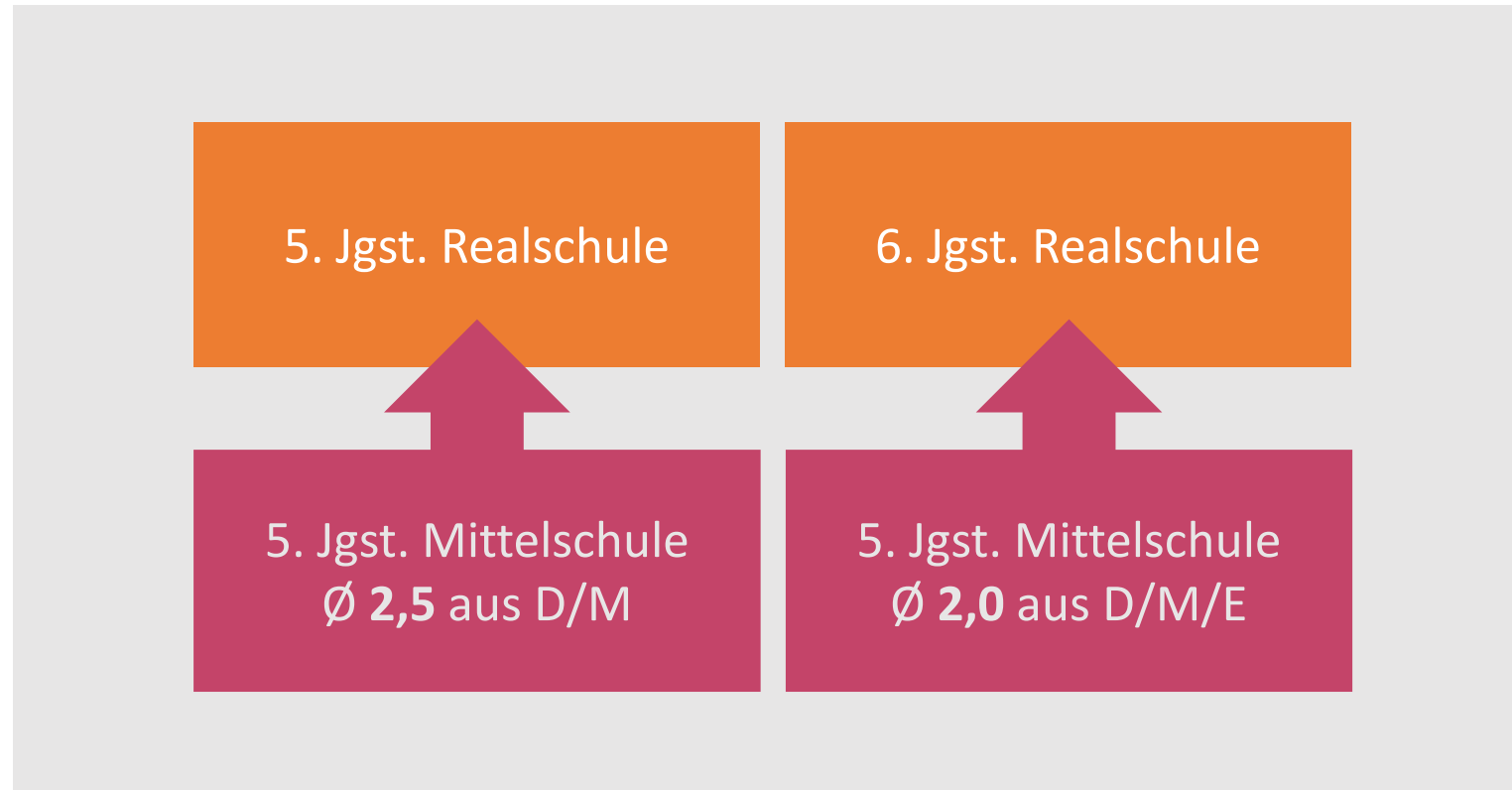

Übertrittsbedingungen nach der 5. Jahrgangsstufe - Gymnasium

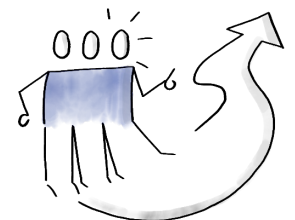
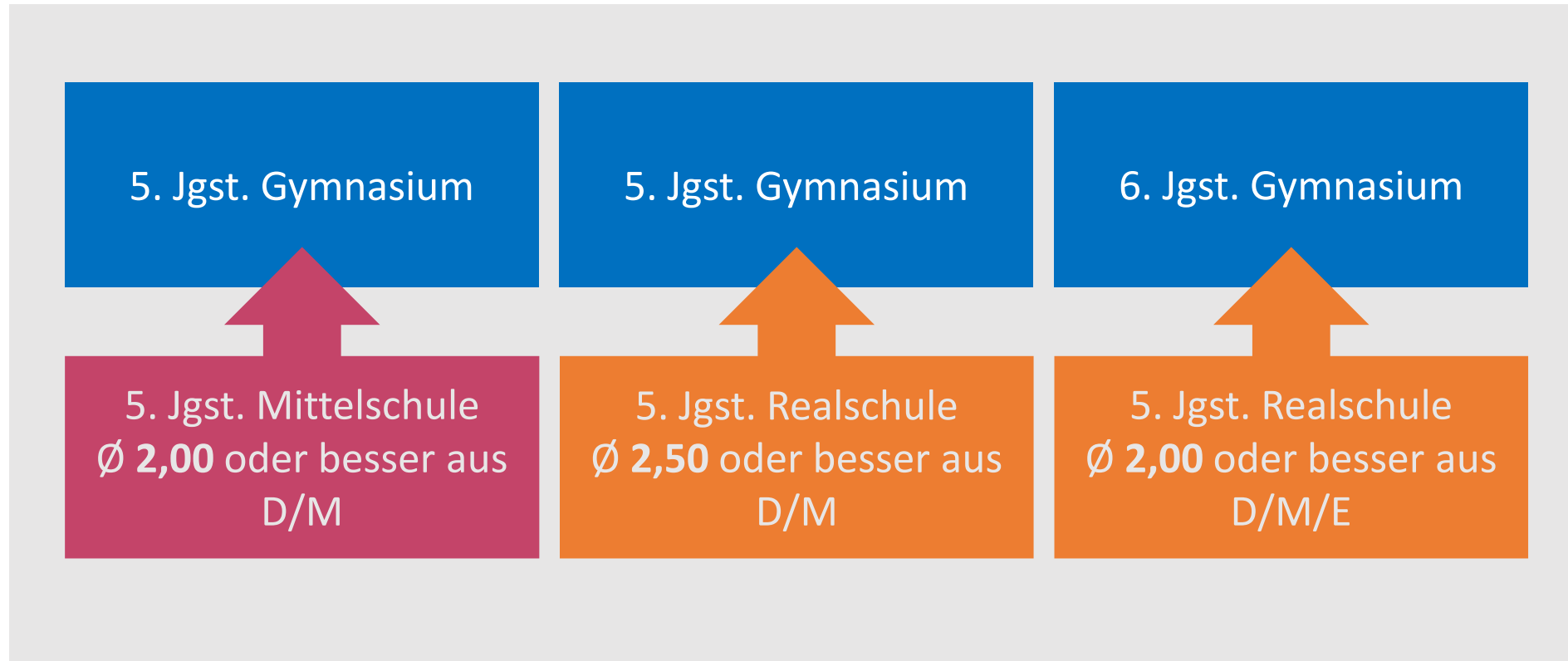

Ausgabe Übertrittszeugnisse:	02.05.2023
Anmeldetermine:	08.-12.05.2023
Probeunterricht:	16., 17., 19.05.2023



Übertrittszeugnis der Grundschule (Original)

Geburtsschein oder **-urkunde** (Original)

Zeugnisse von früher besuchten Schulen (falls Aufnahme nicht im Anschluss an den Besuch einer GS erfolgt)

ggf. **Sorgerechtsbeschluss**

ggf. **Nachweis einer Lese-Rechtschreib-Störung**

